



PREVENIR
EN FAMILIA

REDES SOCIALES



¿QUÉ ES UNA RED?

☐ ***“Círculo de apoyo que posee una persona. Está compuesto principalmente por personas cercanas físicamente (familias y vecinos) y organizaciones que se acercan a ellos”.***

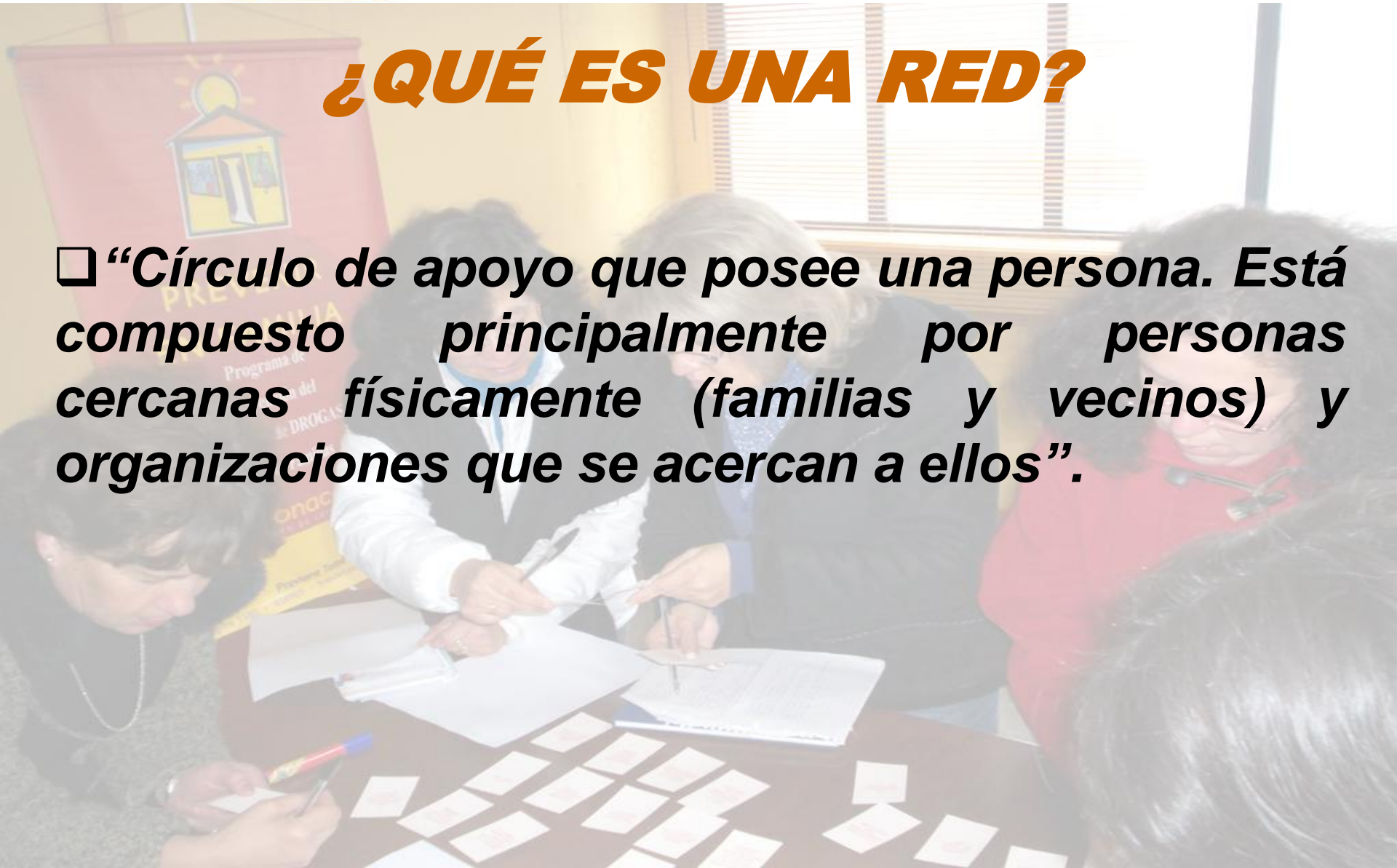

¿QUÉ ES UNA RED?

- ☐ ***“Herramienta de apoyo personal o colectivo donde el individuo y la comunidad tiene la capacidad de comunicación con diversas personas o instituciones que le sirvan de ayuda”.***
- ☐ ***“Tejido de relaciones de personas que conviven en un espacio social”.***

CARACTERÍSTICAS DE UNA RED:

- La red como una construcción de muchos (varios).
- La red como una construcción activa.
- La red como un espacio de conversación y de acuerdo.
- Al quebrarse la red social se experimentan situaciones como la marginalidad y la falta de pertenencia a una red de constitución.

FAMILIA



PRIMERA RED NATURAL DE UN INDIVIDUO

- ***Mientras más extendida, mayor red.***
- ***El tipo de apoyo depende del tipo de relación que se construya.***
- ***Para prevenir, involucrar al mayor número de miembros.***

¿PORQUÉ ES IMPORTANTE UNA RED SOCIAL?

“Sistema que permite abordar y desarrollar mejor la solución para los problemas comunes”.

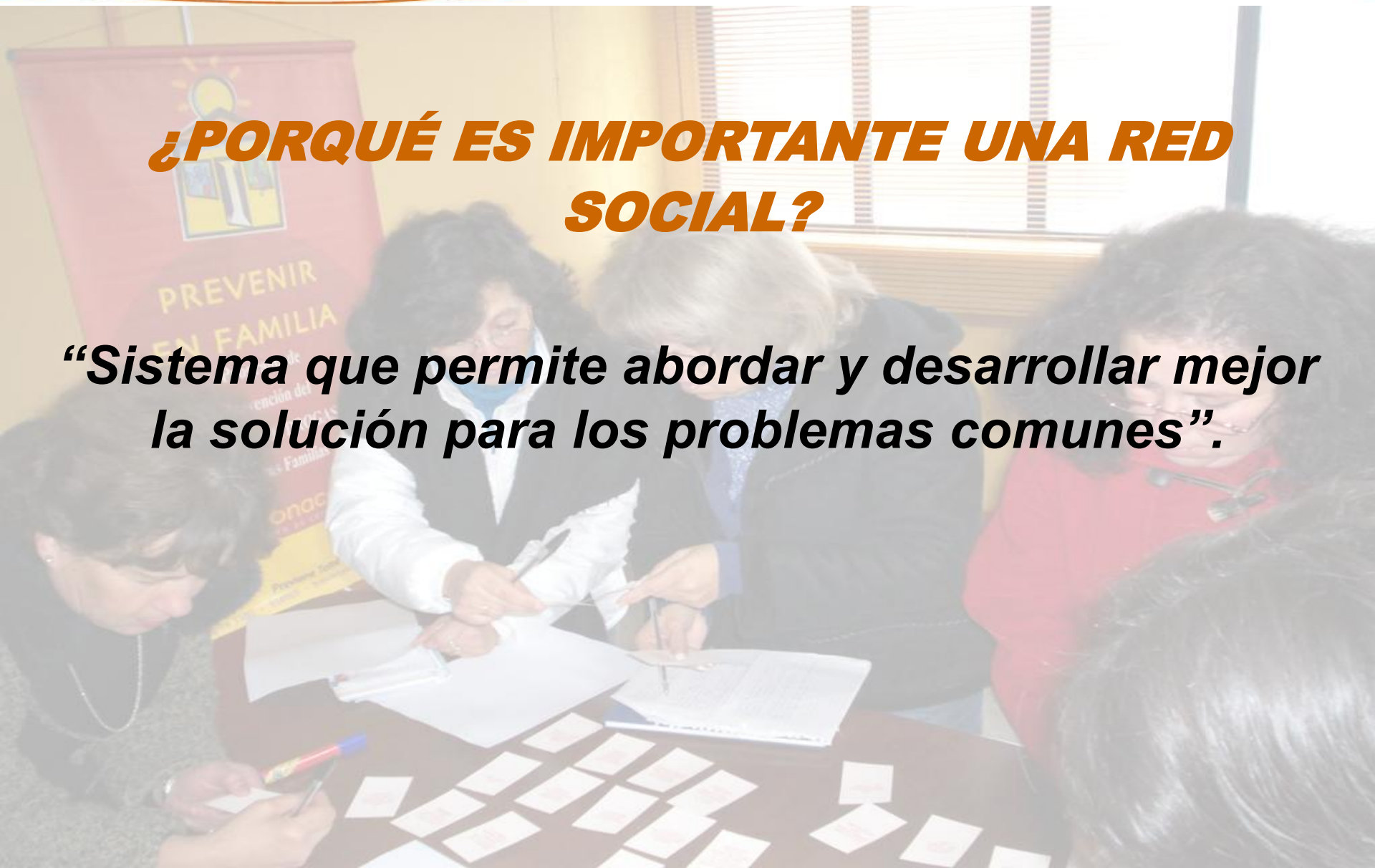



Integrantes Red Comunal de Tratamiento

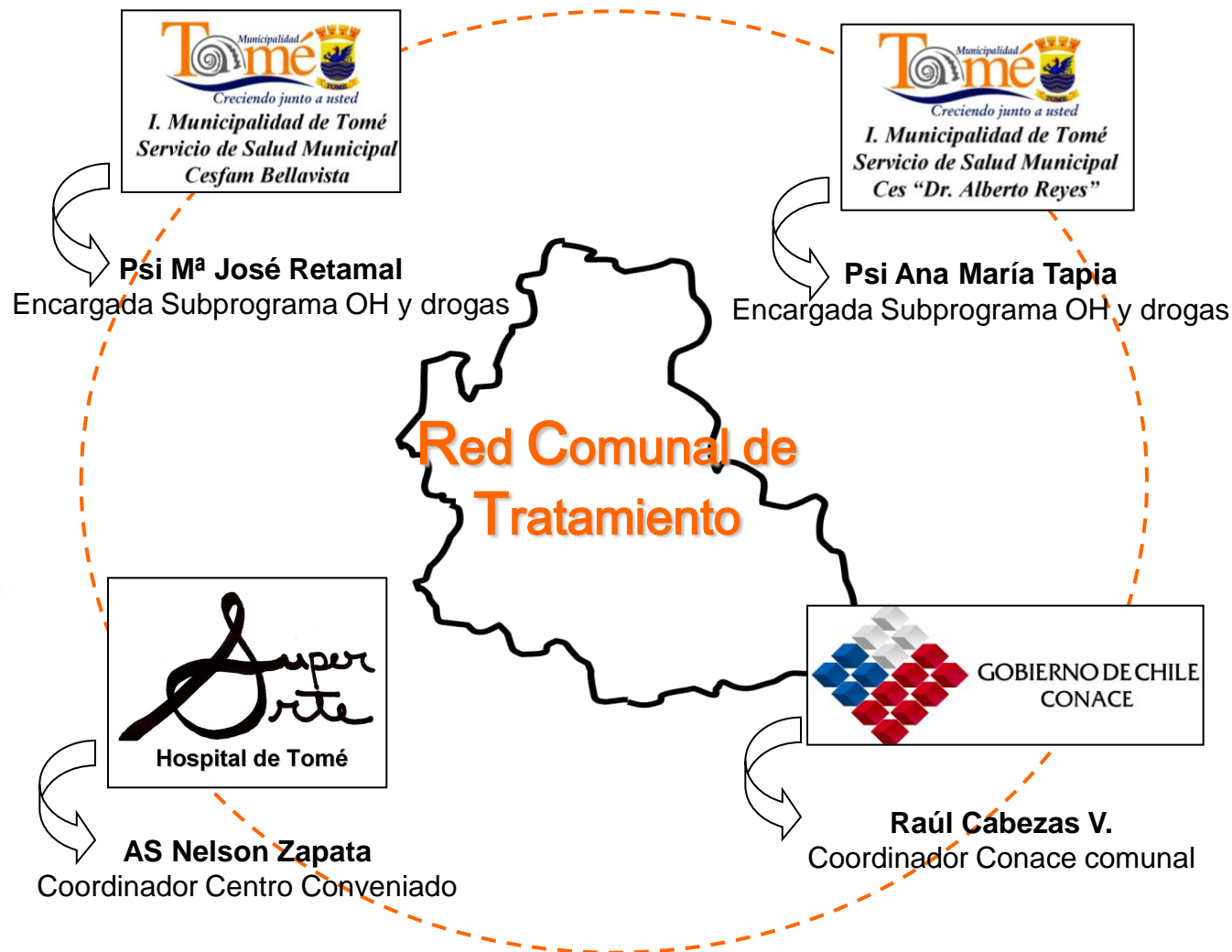

Red Comunal de
Tratamiento



I. Municipalidad de Tomé
Servicio de Salud Municipal
Ces "Dr. Alberto Reyes"



I. Municipalidad de Tomé
Servicio de Salud Municipal
Cesfam Bellavista



Red Comunal de
Tratamiento

Objetivo del Sub-programa en A.P.S. *Cesfam Bellavista y Ces "Dr. A. Reyes"*

Detectar e intervenir precoz y resolutivamente, el consumo problema y la dependencia de sustancias psicoactivas.

- ☐ Alcohol
- ☐ Drogas de uso ilícito
- ☐ Medicamentos utilizados fuera del ámbito de la medicina



Dar atención antes de la aparición de complicaciones severas

Considera consultas médicas, y psicológicas, psicoterapia individual y exámenes y medicamentos si corresponde.



Red Comunal de
Tratamiento

☐ USM Cesfam Bellavista

Avda. Latorre s/n (frente a Parroquia Bellavista)

Fono: 2653267

Profesional de Contacto: Psi María José Retamal, Encargada Subprograma de Alcohol y drogas

e-mail: b.saludmental@ssmtome.cl

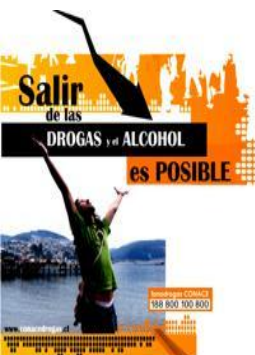

**Red Comunal de
Tratamiento**

Mapa de Ubicación Unidad de Salud Mental de Cesfam Bellavista, Subprograma de alcohol y drogas

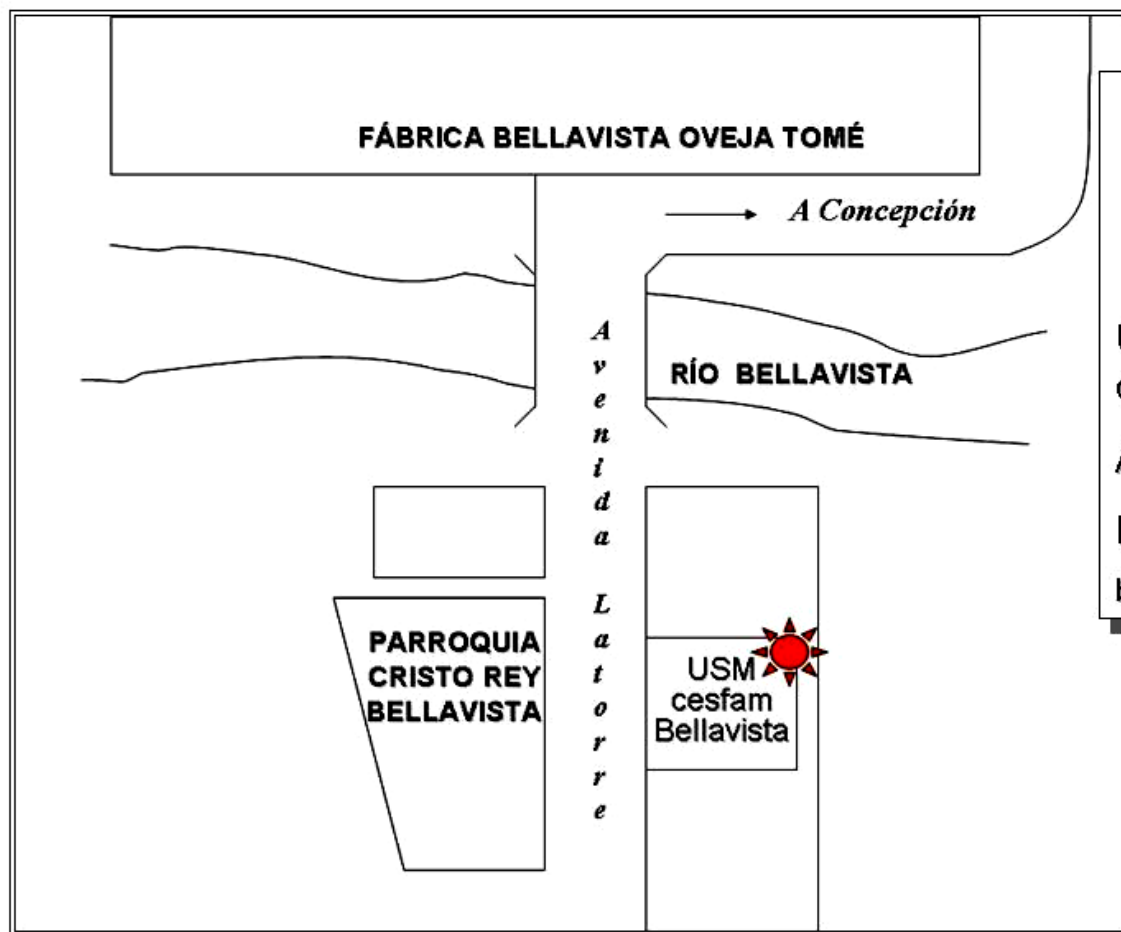

I. Municipalidad de Tomé
Servicio de Salud Municipal
Cesfam Bellavista

**USM Subprograma
de Alcohol y Drogas**

Avenida Latorre s/n

Fono 2653267

b.saludmental@ssmtome.cl



Red Comunal de
Tratamiento

Sectorización Cesfam Bellavista

- ☐ Sector 1 - Color Verde: Bellavista y Coroney
Contacto: Psi Sandra Torres Figueroa
- ☐ Sector 2 - Color Lila: Cerro Alegre
Contacto: Psi María José Retamal
- ☐ Sector 3 - Color Celeste: Punta de Parra
Contacto: Psi Sandra Torres Figueroa
- ☐ Sector 4 - Color Amarillo: "Otros" lugares de Tomé, no correspondientes al Cesfam
Contacto: Psi María José Retamal
- ☐ Sector 5 - Color Gris: Postas de Dichato, Rafael, Coliumo y Menque.
Contacto: Psi Claudia Urbina Behrens



I. Municipalidad de Tomé
Servicio de Salud Municipal
Ces "Dr. Alberto Reyes"



I. Municipalidad de Tomé
Servicio de Salud Municipal
Cesfam Bellavista



Red Comunal de
Tratamiento

☐ USM Ces "Dr. Alberto Reyes" Tomé Alto

Nueva Aldea #2740, Loma Larga

Fono: 2659093

**Profesional de contacto: Psi Ana María
Tapia, Encargada Subprograma de Alcohol
y Drogas**

e-mail: ar.saludmental@ssmtome.cl



Red Comunal de
Tratamiento

Mapa de Ubicación Unidad de Salud Mental de Ces "Dr. Alberto Reyes" Tomé Alto, Subprograma de alcohol y drogas

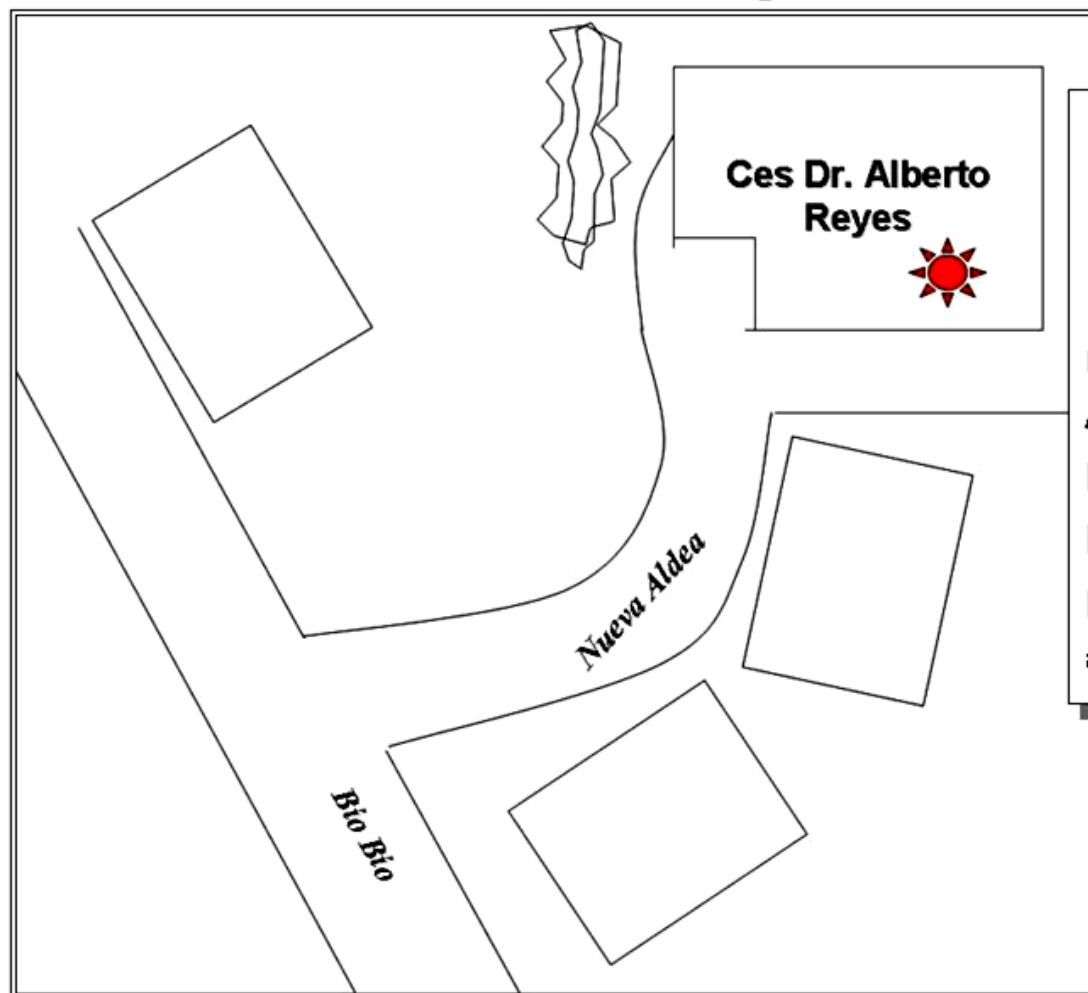

*Servicio de Salud Municipal
Ces "Dr. Alberto Reyes"*

USM Subprograma de
Alcohol y Drogas

Nueva Aldea #2740

Loma Larga

Fono 2659093

ar.saludmental@ssmtome.cl



Sectorización Ces Dr. Alberto Reyes

□ Sector Amarillo: Transversal

Sector Rojo: Enrique Molina (impar), Camino a Dichato, Milade Asfura, Piloto Pardo desde 2602 hacia arriba, Esperanza desde 2628 hacia arriba, 18 de septiembre, Villa Alemania, Los Lagos, Cocholgüe, Población Madesal, Navidad 2, Población González, Werner desde 2540 hacia arriba, Dichato, Puda

Contacto: Psi Sergio Canales Vergara



Sectorización Ces Dr. Alberto Reyes

- ❑ **Sector Azul:** Centro, Carlos Mahns, Riquelme, Centenario, Werner desde #2535 hacia abajo, El Colo, San Juan, Navidad, Enrique Molina (par), Vicente Palacios hasta #2590, Los Boldos, Las Araucarias, Pobl. Vergara, Piloto Pardo hasta #2580, Esperanza 2566.

Contacto: Psi M^a José Mardones

- ❑ **Sector Verde:** California, Cerro Estanque, El Santo, Población El Libertador, Lord Cochrane, Extra Comuna, San Carlitos, Rafael.

Contacto: Psi Ana María Tapia



Red Comunal de
Tratamiento

Atención Secundaria de Salud



Hospital de Tomé

CONVENIO



GOBIERNO DE CHILE
CONACE



FONASA
FONDO NACIONAL DE SALUD





Red Comunal de
Tratamiento

☐ Centro de Tratamiento Ambulatorio de Alcohol y Drogas Superarte

**Convenio CONACE-FONASA-MINSAL
Planes Ambulatorios Básico e Intensivo**

León Luco esquina Blanco Encalada

Fono 2652560

Profesional de Contacto: AS Nelson Zapata Vergara

e-mail: centrosuperarte@yahoo.es

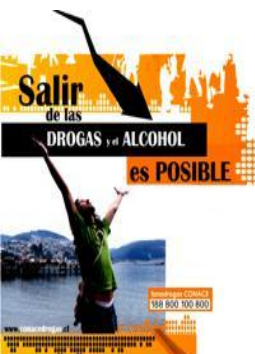

Super Arte

Hospital de Tomé



I. Municipalidad de Tomé
Servicio de Salud Municipal
Ces "Dr. Alberto Reyes"



I. Municipalidad de Tomé
Servicio de Salud Municipal
Cesfam Bellavista



GOBIERNO DE CHILE
CONACE

**Red Comunal de
Tratamiento**

Mapa de Ubicación Centro de Tratamiento Ambulatorio para alcohol y drogas SuperArte de Tomé

Convenio CONACE-FONASA -MINSAL

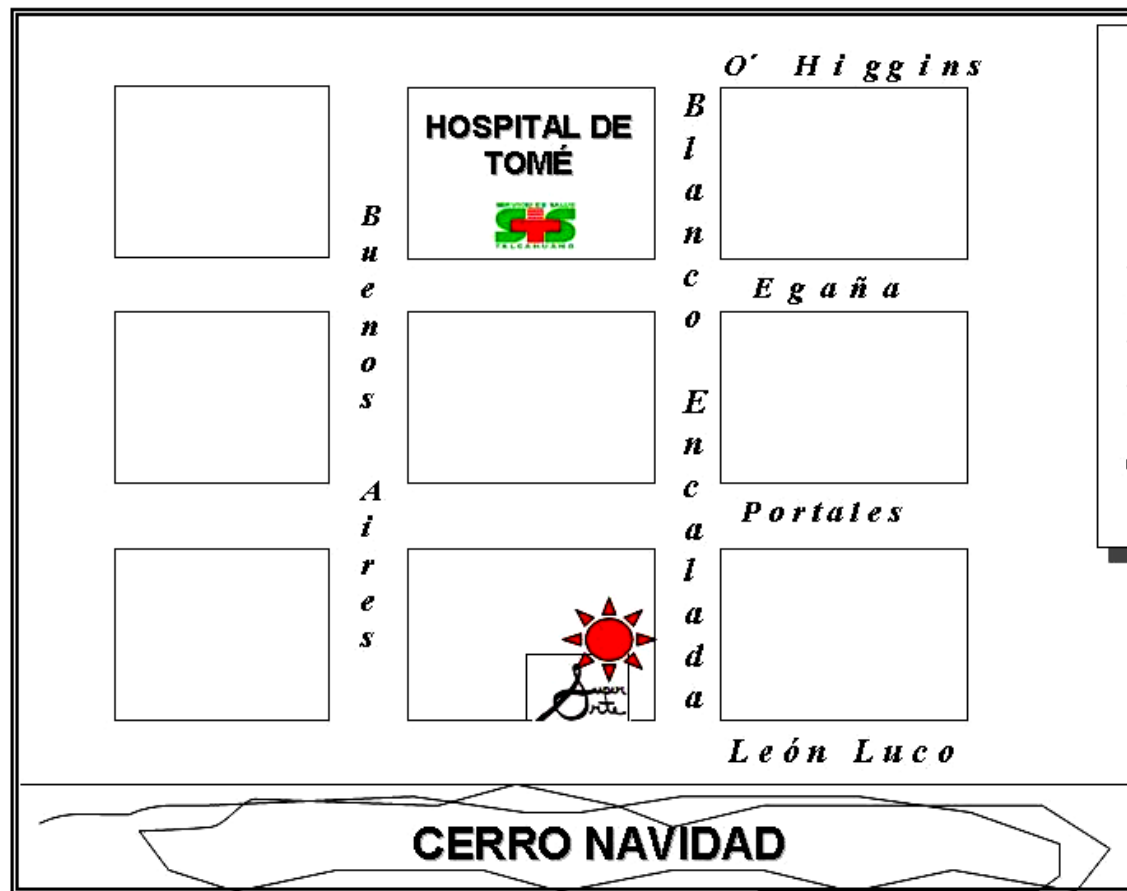

León Luco esquina
Blanco Encalada

Fono 2652560

centrosuperarte@yahoo.es



**Red Comunal de
Tratamiento**

Plan de Tratamiento Ambulatorio Básico

6 meses, con una frecuencia de asistencia de 2 días por semana, con 2 a 4 horas de permanencia cada vez, y una concentración de 1 a 2 intervenciones por día.

Plan de Tratamiento Ambulatorio Intensivo

8 meses, con una frecuencia de asistencia de 5 días a la semana, entre 4 a 6 horas de permanencia diaria, y una concentración de 3 a 4 prestaciones por día.

Considera consultas médicas, psiquiátricas y psicológicas, psicoterapia individual y grupal y exámenes, actividades de reinserción social y de recreación y medicamentos si corresponde.

IDEAS FUERZA:

- 1. Todas las personas viven inmersas en una red y esta les sirve de factor vinculante y protector del resto de la comunidad.***
- 2. Las redes existen solo cuando sus componentes se reconocen entre sí.***



CONACE PREVIENE TOME

Covadonga #1024

2406481-2658865

conace@tome.cl

www.conacedrogas.cl

*Acércate y
participa con
nosotros*



Por un Tomé más libre de drogas

